

Le Griffon

Le journal municipal de Hanches

Gratuit

Juin 2024

N°75

Édito

Chère Hancoise, cher Hancois,

L'été arrive ! malgré cette pluie qui ne nous quitte pas depuis plusieurs mois. La nature en profite, et aussi nos collecteurs d'eau de pluie.

L'inventaire de biodiversité de notre territoire est bien avancé mais la tâche est loin d'être achevée. Nous avons fait un point d'étape en avril, et nous avons convenu avec l'association Eure-et-Loir Nature de faire appel à vos observations pour nourrir l'inventaire en cours.

La sécurité routière est l'un de nos engagements de début de mandat. Après plusieurs mois de réflexions, trois zones de circulation vont être aménagées très prochainement. Trois réunions ont été organisées avec les riverains concernés et 95 personnes ont participé à ces moments d'échanges intenses et riches d'enseignements.

Les premières visites guidées de Hanches en marchant ont débuté en mai 2024. Une centaine de visiteurs ont déjà découvert plusieurs siècles de notre histoire : lieux et bâtiments remarquables, personnages célèbres qui ont marqué notre histoire. Venez nombreux aux prochaines visites dès maintenant et tout l'été !

Vous êtes invités à vivre une belle soirée d'été à l'occasion de la fête de la Saint-Jean autour du grand feu de joie, avec le feu d'artifice et les festivités organisées sous la halle par le comité d'animation de Hanches, le 22 juin.

Bonne lecture, je vous souhaite un bon été et de bonnes vacances.

Jean Pierre RUAUT, Maire de HANCHES

L'Inventaire de Biodiversité Communale

La ville de Hanches a engagé la réalisation d'un Inventaire de Biodiversité Communale (IBC) afin de mieux connaître son territoire en vue d'engager des actions de sensibilisation et de préservation.

Un bilan de l'inventaire à mi-parcours sur la période 2023-2024 a été effectué. Cet inventaire a été réalisé à partir de recherches bibliographiques (sur une période de 10 ans) et la prospection de terrain. Il recense ainsi les espèces faunistiques et floristiques présentes dans les différents secteurs de la commune.

A titre d'exemple ci-dessous, les espèces recensées à partir de sources bibliographiques (à gauche) et localisation des lépidoptères sur le terrain (à droite).

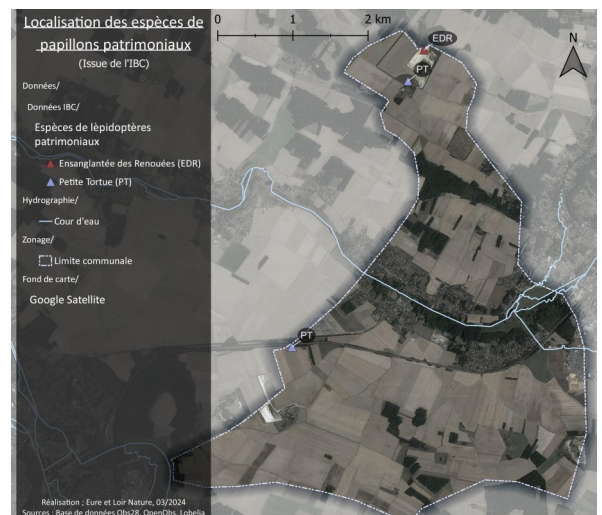
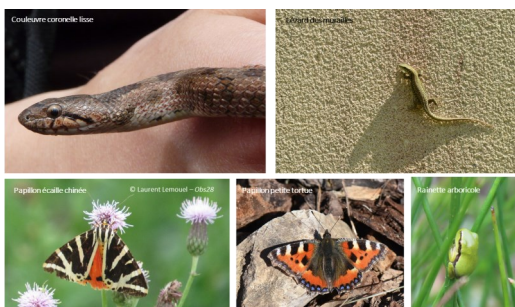

Appel à contribution

Vous pouvez contribuer au recensement des espèces présentes sur la commune en alimentant la base de données en ligne. Vous pouvez également consulter et découvrir la faune et la flore de Hanches et du département à l'adresse suivante :

<https://obs28.org/>. Un tutoriel est disponible sur : <https://www.youtube.com/@Eure-et-LoirNature>

Par ailleurs, il est également possible de consulter le portail régional de la biodiversité auquel Obs'28 participe : <https://natureocentre.org/>

Responsable de la communication et de la publication : Jean Pierre Ruaut
Rédaction, documentation, réalisation : Service communication
Impression : ICS — Impression Création Services — Droue-sur-Drouette
Dépôt légal à date de parution
Ce journal est également en pdf sur www.ville-hanches.fr/griffon.html

Contact : Mairie de Hanches
30 rue de la Barre 28130 Hanches
33(0)2 37 83 42 29
accueil@ville-hanches.fr
www.ville-hanches.fr

La sécurité avant tout !

Afin de réduire la vitesse de circulation des véhicules automobiles et donner la priorité aux circulations douces, la ville de Hanches a lancé une réflexion sur l'aménagement de zones circulation apaisée sur les secteurs suivants :

1 – Avenue du Val des Granges

Cette rue enregistre des vitesses de circulation importantes du fait de la linéarité de la route. Dans un objectif d'amélioration de la qualité de vie des riverains et pour faciliter le partage de la voirie et encourager le développement des modes actifs (marche et vélo), le projet consiste à créer une zone 30 sur toute l'avenue du Val des Granges avec la signalétique correspondante (panneau et marquage au sol). L'installation d'un radar dans l'avenue du Val des Granges permettra également de contrôler les vitesses et d'inciter les automobilistes à lever le pied.

Sens montant vers Ouencé



Sens descendant depuis Ouencé



2 – Rue Basse

L'étroitesse de la rue Basse ne permet pas de créer une zone 30 avec matérialisation d'une piste cyclable aussi le projet consiste à aménager une zone de rencontre qui a pour objectif de faire cohabiter de manière apaisée piétons et véhicules.

Depuis le carrefour avec la rue des Bouveteaux



Depuis rue de la Barre



Ce projet permettra de relier Epernon jusqu'au centre de Hanches de manière sécurisée : voie douce jusqu'à la rue Basse puis zone de rencontre, plus favorable à la circulation des piétons et vélos.

Un point d'étape sera réalisé avec les riverains 6 mois après le lancement de la nouvelle signalétique.



3 – Rue René Le Gall Rue Beau Regard

La rue René Le Gall (RD 328) est en sens unique en direction du nord de la commune. Elle traverse l'itinéraire cyclable aménagé entre le quartier du Ruisseau de la Vienne et le lycée.

Le projet consiste à

- Aménager le carrefour entre la rue Beau Regard et la rue René Le Gall afin de laisser la priorité aux cyclistes (mise en place d'un stop sur la RD 328)
- Créer une zone 30 dans la rue Beau Regard afin de réduire la vitesse de circulation des véhicules venant de la RD 328 et matérialiser une piste pour les vélos.

Aménagement rue Beau Regard



Aménagement rue René Le Gall

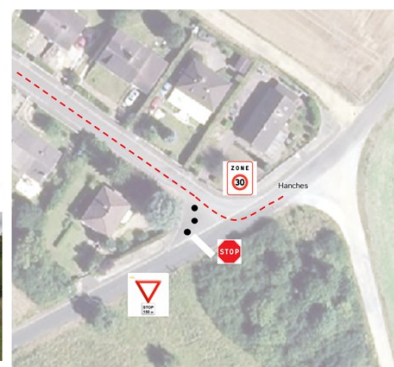

L'ASCH section football bienfaitrice

La section Football de l'ASCH, sous l'impulsion de son responsable de catégorie U13 Mickael DE SOUSA et avec le concours de la responsable des U11 Féminines Elodie JAHAN, a participé récemment à un don de maillots et de matériels à l'association "TOGO AST" qui a pour but de venir en aide aux populations démunies du Togo.

Les mots d'un coach heureux : « C'est un petit geste, qui en amènera d'autres assurément, et cela me semble logique et important, plutôt que de laisser les vêtements inutilisés s'abîmer. Je suis très content que cette initiative ait pu aboutir et ravi de savoir qu'ils pourront servir à d'autres enfants, ils sauront leur donner une seconde vie. »

Article de l'ASCH section Football.



12 Agenda

21 JUIN

LIPEM

Salle polyvalente
Boum de l'école

22 JUIN

CAH et municipalité

Prairie et halle
Fête de la St Jean et
fête d'artifice

Mairie

Rencontre avec les nouveaux
arrivants

14 JUILLET

Municipalité

Centre de secours
Cérémonie du 14 juillet

26 AOÛT

EFS

Salle polyvalente
Collecte de sang

Du 23 au 28 SEPTEMBRE

CCPEIDF

Salle polyvalente
Semaine du livre et de la
poésie

29 SEPTEMBRE

CAH

Parking du complexe sportif
Vide-greniers

1^{er} OCTOBRE

Club Primevère

Salle polyvalente
Concours de belote

13 OCTOBRE

AEDAH

Halle
Troc plantes

28 OCTOBRE

EFS

Salle polyvalente
Collecte de sang

2 NOVEMBRE

Amis des Enfants de Hanches

Salle polyvalente
Loto de Noël

9 NOVEMBRE

AEDAH

Salle polyvalente
Représentation de théâtre

10 NOVEMBRE

AEDAH

Salle polyvalente
Vide-ateliers couture et laine

11 NOVEMBRE

Municipalité

Cimetière
Cérémonie commémorative

26 NOVEMBRE

Club primevère

Salle polyvalente
Concours de belote

Rejoignez les visites guidées à Hanches

Après le succès de l'exposition Joséphine Baker, **David et Loïc**, les blogueurs de "Charente Périgord", vous invitent à des visites guidées de notre commune depuis le mois de mai. Explorez plus de 2000 ans d'histoire en parcourant les chemins de Hanches : de l'ancien relais de poste à l'église Saint Germain du XI^e siècle, en passant par les ponts sur la Drouette et bien plus encore... Trésors archéologiques, personnages célèbres et ses secrets à découvrir cet été.

Prochaines visites : les dimanches 9 juin, 30 juin, 14 juillet, 18 août et 15 septembre à 14h00.

Rendez-vous sous la halle à 14h00.

Réservation obligatoire au 07 61 13 70 63.

Tarifs : 5 €, 3 € pour les moins de 18 ans.



Tous les fonds seront reversés à l'association AEDAH



Budget participatif : l'appel à projet 2024 est ouvert

Vous avez jusqu'au 30 juillet 2024 pour déposer vos projets.



Une enveloppe de 14 000 € est affectée aux projets proposés et décidés par les Hancoises et Hancois.

Aménagements sur la commune, manifestations, projet collectif favorisant le lien social et le vivre-ensemble ..., nous attendons vos propositions.

Retrouvez les modalités et le formulaire de dépôt des projets sur le site de la mairie :

<https://www.ville-hanches.fr/pages/budget-participatif-159.html>

Découvrez les oiseaux de notre territoire avec Michel Brugière !

Michel Brugière, photographe animalier passionné, vous propose chaque mois un article dédié aux oiseaux de notre commune. Rendez-vous sur le site internet de la commune, rubrique « À la une », pour ne rien manquer de ses publications.

Le premier article, consacré au **rossignol philomèle**, est déjà en ligne.

Ne tardez pas à le consulter pour en apprendre davantage sur cet oiseau fascinant. En octobre, ne manquez pas la conférence animalière que Michel Brugière animera à la Maison des Projets.

Plus de détails à venir !



Horaires d'ouverture de la mairie

Les lundis, jeudis et vendredis : de 9h00 à 12h00 et de 15h45 à 17h45. Les mardis : de 9h00 à 12h00.

Les mercredis et samedis de 10h00 à 12h00.

Le service urbanisme reçoit sur rendez-vous.

La mairie sera fermée les samedis matins du 6 juillet au 24 août 2024 inclus.

Fermeture d'été du complexe sportif

La salle omnisports sera fermée du **29 juillet au 25 août 2024 inclus.**

État civil



Naissances

PÉPIN Nolan
03.04.2024

BENMAHAMMED Lila
22.05.2024



Mariages

LARSON Glen
& NICAISE Caroline
04.05.2024

DÉJARDIN Denis
& MONKE Alida
25.05.2024

FORTIN Jérémy
& MAZZARGO Myriam
29.05.2024



Décès

PLUSQUELLEC Micheline
née CRETON
14.03.2024

GODARD Monique
née RIVIERE
03.04.2024

SILLY Michel
04.04.2024

LANDURIER Anne-Marie
07.04.2024

FERRON Patrick
11.05.2024

Restez connecté !



Panneau Pocket est une application utilisée par plus de 11800 collectivités sur toute la France.

Simple à installer sur votre smartphone, recevez en temps réel les notifications des actualités et alertes de la commune (application gratuite et sans publicité).

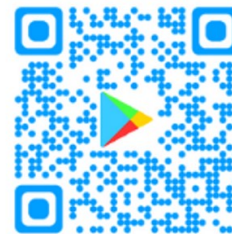

Plan canicule

Vous ou l'un de vos proches êtes personne à risque (âgée de 65 ans et plus, malade ou en situation de handicap), vous pouvez procéder à une **inscription sur le registre nominatif de la commune** en complétant un questionnaire (disponible en mairie ou téléchargeable sur le site) et en le remettant au service social.

Pour vous aider à le remplir, téléphoner au 02.37.83.80.82.

En cas de déclenchement de l'alerte canicule et dans le cadre de ce dispositif mis en place par la Préfecture, les personnes inscrites sur le registre de la commune seront contactées par le service social.



Tous renseignements complémentaires peuvent être obtenus en appelant

Nicole LE TUTOUR le matin
au **02 37 83 80 82**.

Nouvelles activités

CheckUp-PC

Yann PALAMARINGUE
Dépannage PC fixe et portable pour particuliers et professionnels à distance, à domicile ou en atelier.
5 allée des Berchères — le Paty
Email : checkup.pc28@gmail.com
Tél : **07 43 16 87 85**

Loft en cœur de bourg

Gîte pour 2 personnes
44 rue du Paty
Tél : **06 59 10 79 81**

ARI Conception

Jérémy TRIN
Aménagement, rénovation, isolation.
44 rue du Paty
Email : jeremy.trin@hotmail.fr
Tél : **06 10 47 58 54**

Pharmacie de Hanches

Changement de propriétaire
Ouvverte du lundi au vendredi de 9h00 à 12h30 et de 14h00 à 19h30.
Le samedi de 9h00 à 17h00.
6 rue de la Barre
Tél : **02 37 83 70 80**

Civisme et bon voisinage

Il est interdit de brûler les déchets végétaux tout au long de l'année (arrêté préfectoral du 29 juillet 2013).

Les horaires d'utilisation des matériels de bricolage ou de jardinage dont l'intensité sonore risque de causer une gêne pour le voisinage sont les suivants :

- les jours ouvrables de 8h30 à 12h et de 14h30 à 19h30,
- les samedis de 9h à 12h et de 15h à 19h,
- les dimanches et jours fériés de 10h à 12h uniquement.

(Arrêté préfectoral du 21 juin 1996)